

SOMMAIRE

- 1- Localisation
 - 2- La vie municipale
 - 3- Les services publics
 - 4- Santé
 - 5- Les commerces
 - 6- Les établissements scolaires
 - 7- La vie à Senones
 - 8- Senones et son histoire
-

L'histoire dans un écrin de verdure

LES PRINCES DE SALM-SALM

1751 - 1793



Nicolas Léopold
1751 - 1770



Louis Charles Othon
1770 - 1778



Constantin Alexandre
1778 - 1793



1- LOCALISATION

Senones se trouve dans le département des Vosges 88 (Région Grand Est) et recense environ 2500 habitants.

Senones se situe à 20 km de Saint-Dié des Vosges, 60 km d'Epinal, 70 km de Nancy, de Strasbourg et de Colmar.

TGV Nancy – Paris en 1h30



La commune de Senones possède un passé historique d'une grande richesse culturelle et patrimoniale. Son histoire princière, ainsi que son abbaye sont les fondements de l'ancienne capitale de la Principauté de Salm.

2- VIE MUNICIPALE

Le conseil municipal

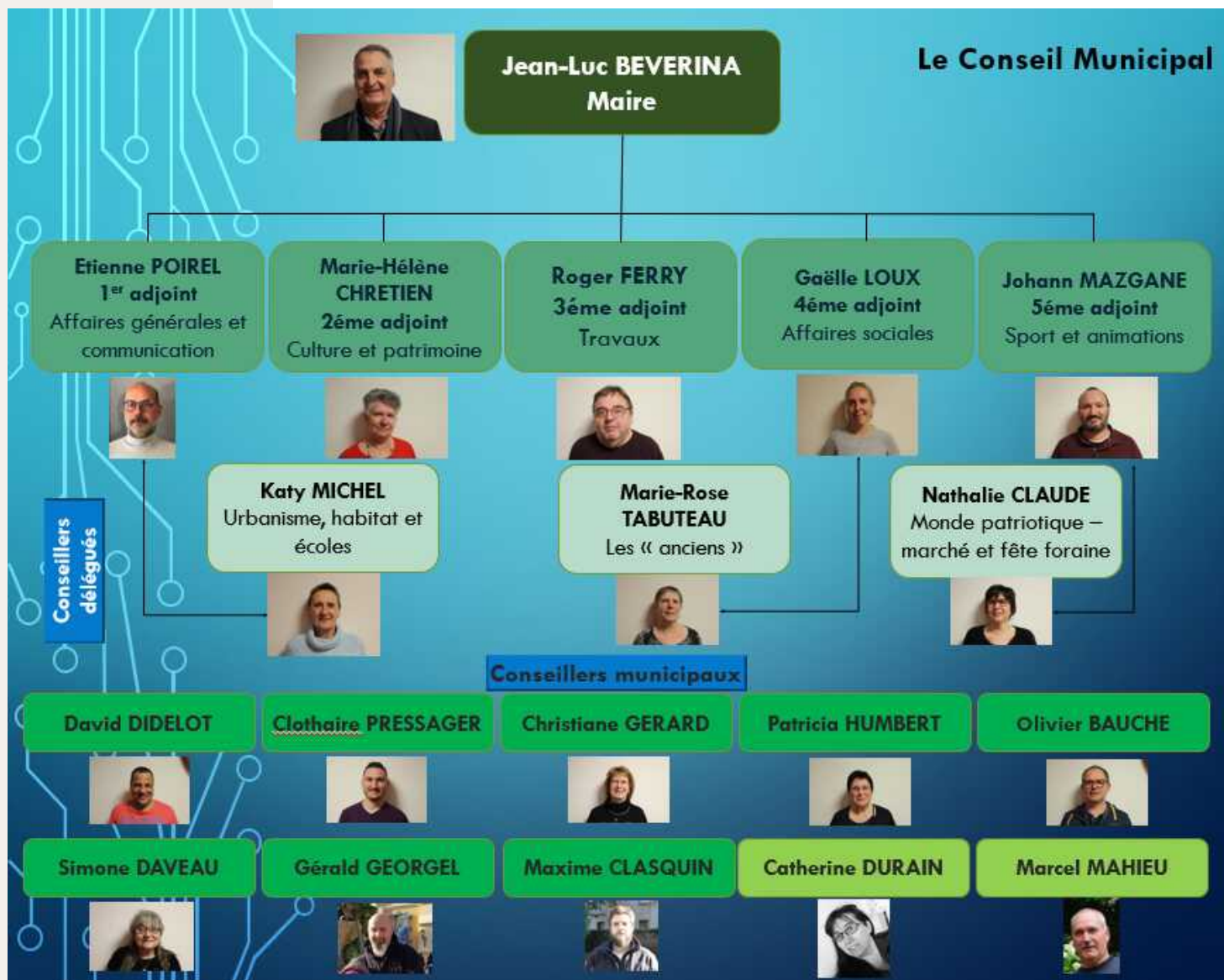

Mise en place lors des élections municipales de mars 2020, les élus sont au service des Senonais jusqu'à mars 2026.

L'édile de la commune est aux commandes depuis 2008.

Les services municipaux

Adresse postale :
Mairie de Senones
7, rue Constant Verlot
88210 SENONES

Tél : +33 (0)3 29 57 91 43
Email : mairie.senones@wanadoo.fr
Site internet : <https://www.senones.fr>
Site Facebook : <https://www.facebook.com/mairiesenones>

3- SERVICES PUBLICS



La Poste
13, avenue du Maréchal Foch
88210 SENONES
Tél : 01 55 44 00 00



France Services
Proche de vous au quotidien

Maison France Service
11, place Clemenceau
88210 SENONES
Tél : 03 29 55 37 52
Email : sandrine.becker@ca-saintdie.fr
Site internet : <https://www.france-services.gouv.fr>

Démarches et services des France services

- | | | | | |
|--|--|---|---|--|
|  Agence nationale des titres sécurisés (ANTS) |  Allocations familiales |  Assurance Maladie |  Assurance retraite |  Chèque énergie |
|  Finances publiques |  France Renov' |  France Travail |  La Poste |  Mutualité sociale agricole (MSA) |
|  Point-justice | | | | |



Carte d'identité / Passeport
Mairie de Senones
Sur rendez-vous :
<https://www.senones.fr/carte-didentite-passeport>
Tél : 03 29 57 91 43



Photomaton à votre service

Des services à vos côtés



Médiathèque de Senones

16, place Clemenceau

88210 SENONES

Tél : 03 29 57 67 87

<https://www.ca-saintdie.fr/decouvrir/mediatheques/senones>



Office de tourisme de Senones

17, place Dom Calmet

88210 SENONES

Tél : 03 29 57 91 03

<https://www.vosges-portes-alsace.fr/fiches/940006552-office-de-tourisme-de-senones>



Conservatoire Olivier Douchain Senones

2, place Charles Thumann

88210 SENONES

Tél : 03 29 57 91 03

<https://www.ca-saintdie.fr/decouvrir/conservatoire-olivier-douchain>



La compétence de collecte de déchets

Tél : 03 29 52 65 56

<https://www.ca-saintdie.fr/vie-pratique/service-dechets>



La compétence eau et assainissement

Tél : 03 29 52 65 56

<https://www.ca-saintdie.fr/vie-pratique/eau-et-assainissement/eau>

Des services à vos côtés

4- SANTÉ

Maison médicale du Breuil



03 29 57 96 23



8 Quai Jules Ferry
88210 Senones



Rendez-vous
médicaux sur
doctolib.fr



Rendez-vous
dentaires sur
monrddentaire.fr



Médecins généralistes

* Docteur Olivier DRANESAS

Spécialiste en Médecine Générale
Diplômé de la faculté de médecine de Strasbourg
Diplômé de médecine de l'obésité et des facteurs de comorbidité
Diplômé Étude et prise en charge de la douleur
Diplômé d'Éducation Thérapeutique du Patient
Diplômé santé et activité physique adaptée

* Docteur Géraldine HEID

Spécialiste en Médecine Générale
Diplômé de la faculté de médecine de Nancy
Diplômée de tabacologie et aide au sevrage tabagique
Diplômé de biologie et médecine appliquée aux sports
Diplômé de médecine orthopédique et manuelle

* Docteur Damien UHLRICH

Spécialiste en Médecine Générale
Diplômé de la faculté de médecine de Nancy

* Docteur Florence COPPIN

Spécialiste en Médecine Générale
Diplômé de la faculté de médecine de Nancy

* Docteur Jean-Marie HEID

Spécialiste en Médecine Générale
Diplômé de la faculté de médecine de Nancy
Diplômé de biologie et médecine appliquée aux sports
Diplômé de médecine orthopédique et manuelle



Chirurgiens dentistes

* Docteur Carol PETIT

Diplômée de la Faculté de chirurgie-dentaire de Nancy

* Docteur Mélanie GARAT

Diplômée de la faculté de chirurgie-dentaire de Nancy

* Docteur Patricia HUEBER-TARDOT

Diplômée de la faculté de chirurgie-dentaire de Strasbourg



Infirmières libérales

- Mme Françoise BALLE
- Mme Emma EUSTACHE
- Mme Marie-Danielle CORRE
- Mme Noémie FAILLE-GONCALVES



Masseurs kinésithérapeutes

- M. Erwan MORTOIRE
- M. Simon ROESCH
- M. Frédéric FANEL



Infirmières du dispositif ASALEE

* Mme Virginie GAUDIN MARCHAL, Mme Adélaïde COLLIN PIERRON, Mme Magali MONTEFERRANTE



La Croisée

* Mme Gaël JOURNOT (éducatrice sociale) et Mme Marine OLDANI (psychologue)



Pédicure podologue

* Mme. HALLER, à partir de mars 2021

Orthophoniste
Benoît Cromptin

Téléphone : 03 29 50 68 32

Pharmacies

Pharmacie de Salm

1 Rue Maréchal Foch, Senones

03 29 57 92 35



Véronique Gagetta

30 PL Clemenceau, Senones

03 29 57 60 69

TRÈS UTILE ET BON A SAVOIR

Lorsque vous cherchez une pharmacie de garde, évitez d'encombrer le 17, le 112 ou 15 ...

Vous faites www.3237.fr sur Internet et vous obtenez la pharmacie de garde la plus proche de votre domicile en indiquant les critères de recherche (Code postal ou ville. Accessible 24h/24h) Faites suivre si vous souhaitez rendre service à vos familles, amis et connaissances !!!

La Louvière

(Centre de soins de suite et de réadaptation)



Consultation de Rhumatologie

Dr. BARRIER - PRESSAGER Constance, Rhumatologue

Consultation de Radiologie - Echographie

Dr. KOCIS Beata, Radiologue.

5- LES COMMERCES

Tous les commerces essentiels à votre service



MARCHÉ HEBDOMADAIRE TOUS LES LUNDIS MATIN

6- LES ÉTABLISSEMENTS SCOLAIRES

Ecole Perrin Sand

Maternelle et primaire

Adresse : 53 Rue de la République
88210 Senones
Téléphone: 03 29 57 61 11



Les souris vertes, école Montessori

Maternelle et primaire

Adresse : 5 Rue du Président Poincaré
88210 Senones
Téléphone : 03 29 51 22 09



Collège André Malraux

Collège de la 6ème à la 3ème

Adresse : Rue du Breuil
88210 Senones
Téléphone: 03 29 57 91 54



École et collège labellisés "génération 2024".

2 classes sportives au collège André Malraux :

- section sportive APPN
- section sportive scolaire JUDO

Périscolaire
pour enfants et adolescents

LOR'ANIM
un projet au service du territoire

7- LA VIE A SENONES

5-1 La vie associative

À Senones, ce ne sont pas moins de 70 associations actives, sportives, culturelles, caritatives, loisir, patriotiques, etc..

Chacun peut y trouver sa place pour pratiquer son activité favorite.

Senones en fête



Des manifestations tout au long de l'année :

- Foire aux petits crus
- Marche d'Halloween
- Carnaval
- Marché de Noël
- etc..

Apromuse



Chœur d'hommes des 3 Abbayes



Ensemble Vocal de Salm



FESTIVAL DES ABBAYES EN LORRAINE

Festival international de musique et de rencontres

→ VENEZ DÉCOUVRIR
L'ÉPOPÉE DU
VÉLO SOLEX
À SENONES (COUR DE L'ABBAYE)

Ouverture : 2ème et 4ème samedis de 14h à 17h de MAI à SEPTEMBRE
Cité de l'Abbaye à Senones (parce à gauche de l'Office de Tourisme)
Sur rendez-vous (voir les horaires et à droite dans les fonctions des demandeurs et visiteurs locaux)

Renseignements : Office de Tourisme à Senones ou au : 03.20.57.91.03 - 03.20.57.98.62 - 04.80.64.45.50
solex-gestion-partage.com

Musée
de la Batterie

Renseignements au 06.98.52.11.25
ou sur museedelabatterie@gmail.com

Labellisée ville sportive, la cité possède de nombreux équipements sportifs et un large choix d'activités :

- Football
- Judo
- Tennis
- Badminton
- Escalade
- Pétanque
- Padel tennis
- Musculation - fitness
- Yoga
- Danse
- etc..



En compétition ou en loisir, du plus jeune âge aux sports adaptés aux aînés, vous pourrez aller transpirer dans des locaux totalement rénovés.

Complexe sportif du Brenil



- Dojo
- Salle de musculation
- Salle de danse

Gymnase municipal du Brenil



Gymnase STS du collège



Aménagement extérieur pôle sportif du Breuil

Ville de Senones

Terrain multisports

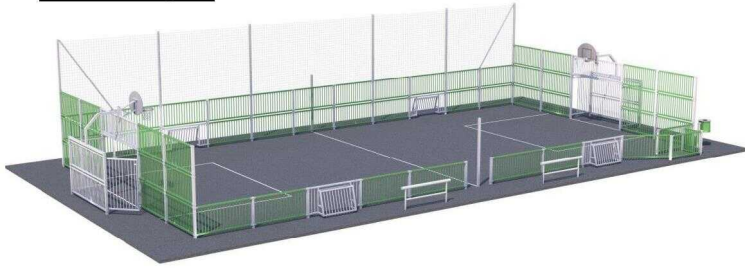

2 Terrains de Padel Tennis



Fitness et barres de traction



Skate park



Aire de jeux et mobilier



Zone d'échauffement Opération « Gagner du Terrain »



Ville de Senones



ORIENTATIONS | Objectif 1

- **Stationnement** : créer des parkings drainants et plantés, sans caractère « routier » ;
- **Structurer et hiérarchiser les allées** (parvis d'accès, allées principales, allées structurantes, etc.). Utiliser des revêtements simples et drainants (en fonction des contraintes liées aux inondations) ;
- **Révéler les entrées principales et secondaires du parc par un traitement identifiable** ;
- **Point à étudier** : un sentier le long du Rabodeau vers le parking du collège. Le raccorder au sentier existant, rue de l'ancien et département (emprises à reculer pour un sentier plus large) ;
- **Pour aller plus loin** : un chemin piéton et de piste cyclable en surplomb du Rabodeau dans un projet global, en lien avec la

Reconnecter le pôle sportif au tissu urbain

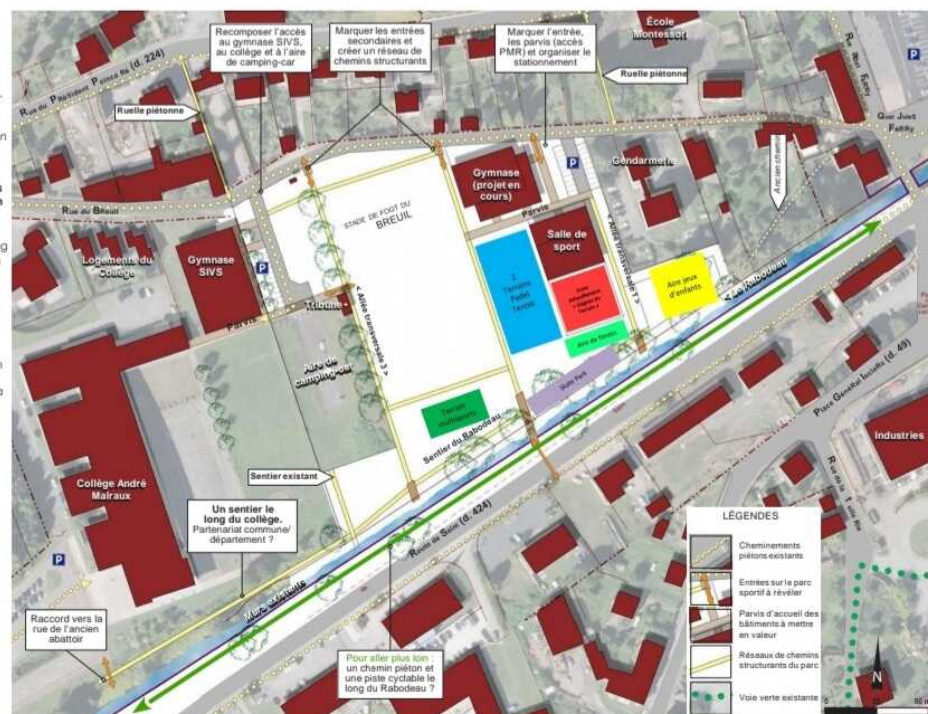

Écrin de verdure



Les étangs
du château

La voie verte : *D'Étival à Senones, un parcours de 10 km sans dénivelé à pratiquer en toute sécurité et sur lequel 10 panneaux vous racontent l'histoire de ces lieux : les Abbayes bien sûr, mais aussi l'époque industrielle et la Principauté de Salm.*



Le Parc de l'Abbaye : *En plein centre de la ville, l'endroit idéal pour se reposer à l'ombre des multiples variétés d'arbres et plantes.*



Écrin de verdure

La roche Mère Henry : Du haut de ses 671m d'altitude, une vue imprenable sur Senones.



Bâtiment Saint-Georges
(ancien hôpital de Senones)



8- SENONES ET SON HISTOIRE

Certains historiens n'hésitent pas à prétendre que l'histoire du Pays de Salm est un résumé de l'Histoire de France. En pays de Salm, le passé affleure à chaque pas.

Grande et petite histoires, traces archéologiques, architecture civile et religieuse, plan d'urbanisme du XVIIIème siècle, tout exprime la présence du patrimoine et de l'identité « Salmoise ».

Senones doit son origine à l'abbaye Saint Pierre, créée au VIIème siècle par Gondelbert,

Dom Calmet , savant historien de la Lorraine , devient abbé et fait de son abbaye le centre culturel de l'Europe du Siècle des Lumières.



*Augustin Calmet, connu sous le nom de
Dom Calmet*

Au même moment , en raison des nouveaux accords politiques , les princes de Salm-Salm font du territoire de l'abbaye une principauté indépendante dont Senones devient la capitale. Les trois princes qui se succèdent y bâtissent châteaux et font de ce bout de montagne un laboratoire de nouveautés sociales. Mais finalement en 1793, dans la foulée de la Révolution Française, Senones et la Principauté sont rattachées à la France.



Nicolas Léopold
1751-1770



Louis Charles Othon
-1778



Constantin Alexandre
1778-1793

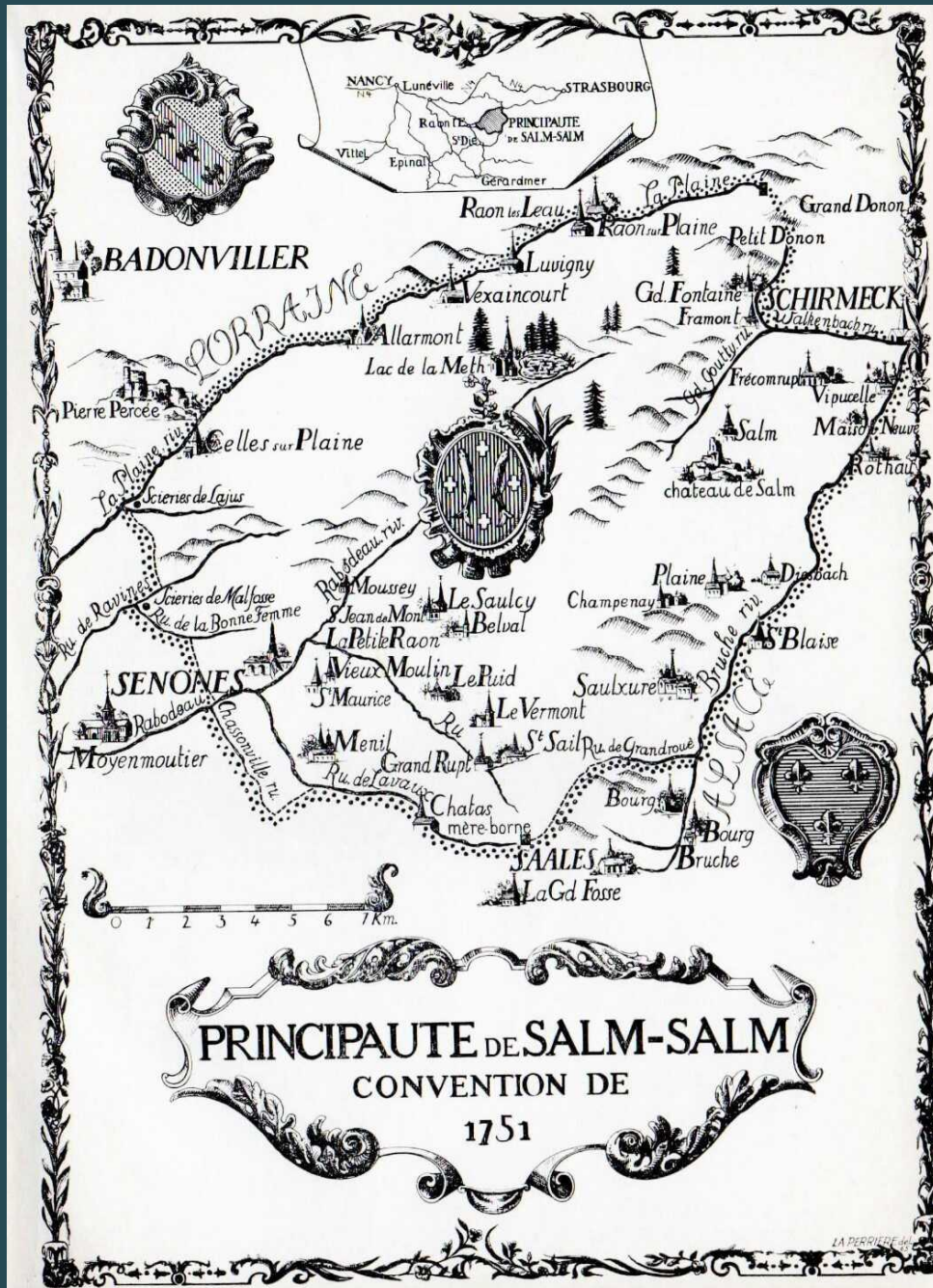

Les châteaux des Princes

Programme travaux réhabilitation du 1^{er} château des Princes

Ville de Senones

17 septembre 1994,
un incendie ravage l'édifice.
Toiture et planchers sont emportés par les flammes.



Avril 2020, la municipalité de Senones rachète
la Château à l'Euro symbolique.



Décembre 2021, début des travaux
d'urgence pour éviter l'éboulement.



Décembre 2020, une dalle
Intérieure s'écroule côté Nord.



22 mai 2023, début des travaux de
réhabilitation. Fermeture de la voûte RD49b.



2026 - 2027, projet final.



Deuxième château des Princes



L'Abbaye de Senones

Gondelbert, fondateur de l'abbaye de Senones, est arrivé dans la vallée du Rabodeau vers 640. Le premier document concernant l'abbaye se trouvant dans une copie du cartulaire de Senones est une charte d'immunité accordée par Childéric II vers 661.

Gondelbert, n'imagine pas que son monastère sera jusqu'à la Révolution Française une puissante abbaye bénédictine lorraine, convoitée par rois, comtes et évêques.



On peut encore aujourd'hui se promener dans les grandes cours, le cloître, les jardins et admirer l'escalier d'honneur, le palais abbatial et l'immense bibliothèque de ce bel ensemble architectural du XVIIIe siècle. Au cœur de la ville, l'abbaye de Senones se découvre toute l'année, seul ou accompagné.



La Garde de Salm

La Garde de Salm a été créé en 1963 par Monsieur Roger FRANCOIS ancien maire de Senones.

La Garde de Salm effectue certains dimanches matin de juillet et août des Relèves de la Garde en souvenir de l'ancienne Principauté.

Ces Relèves s'effectuent dans le centre historique de Senones datant du XVIIIème siècle.

